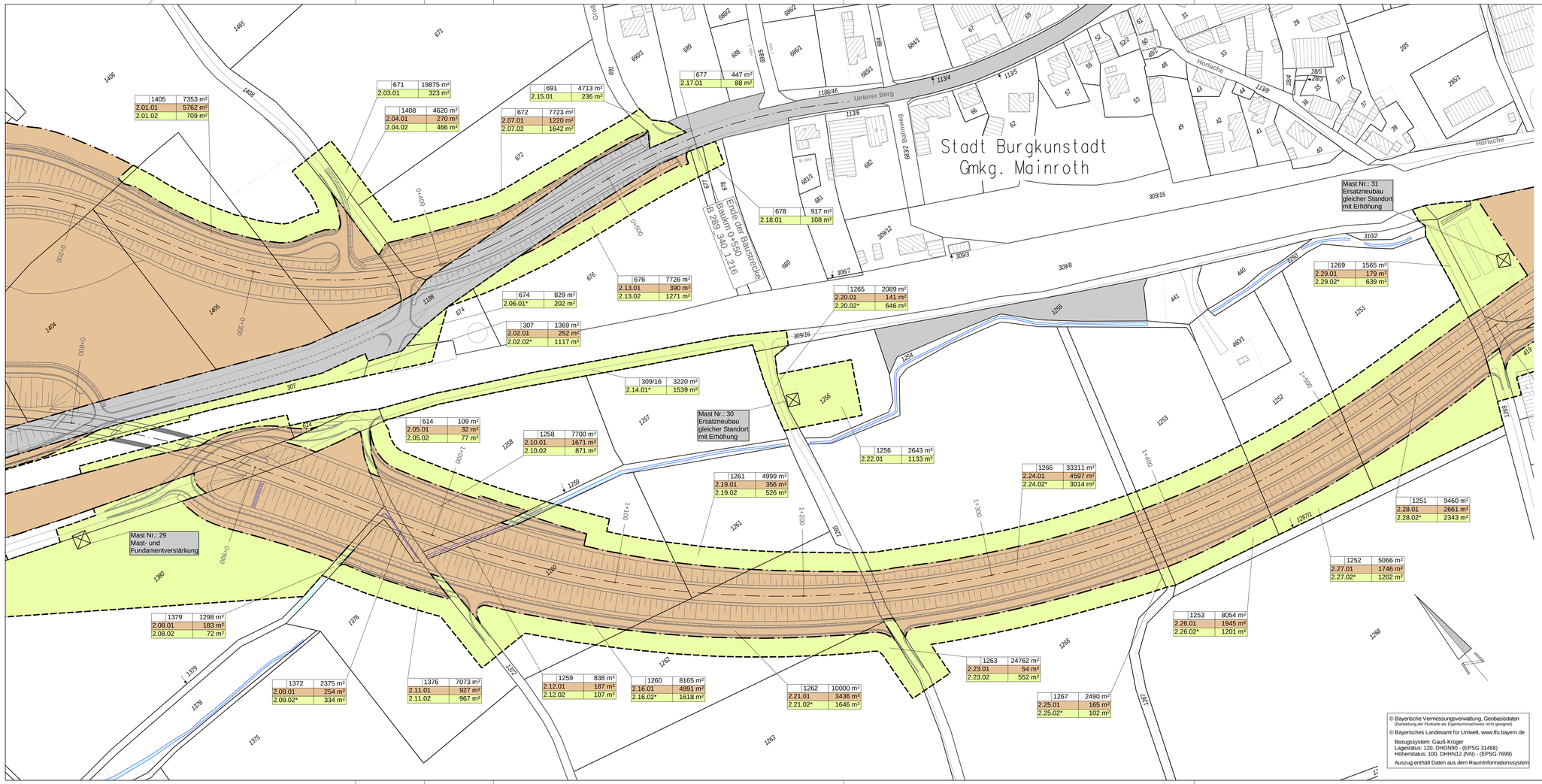


## Zeichenerklärung

### Grunderwerb

- zu erwerbende Fläche
- vorübergehend in Anspruch zu nehmende Fläche
- dauernd zu belastende Fläche
- Flächen im Eigentum der Bundesrepublik Deutschland (Bundesstraßenverwaltung)

| | | |
|---|---|---|
| 176/3 | 2 664 m² | Flurstück / Größe des Flurstücks |
| 1.30.1 | 234 m² | lfd. Nr. im Grunderwerbsverzeichnis / Größe der Teilfläche<br>1 Nr. des Grunderwerbsplanes<br>30 lfd. Nr. des betroffenen Flurstückes<br>1 Teilfläche eines Flurstückes |
| * | | zusammengesetzt aus mehreren Teilflächen |
| | | Zusammengehörigkeitspfeil |
| | | Gemarkungsgrenze |
| | | Flurstücksgrenze |
| | | Nicht festgestellte Flurstücksgrenze |
| 116/12 | | Flurstücksnummer |

1 2 3 4 5 6


Staatliches Bauamt Bayreuth

Wilhelminenstraße 2
95444 Bayreuth

Tel.: 0921/606-0, Fax: 0921/606-3810, E-Mail: poststelle@stbabt.bayern.de


| | | |
|---|---|---|
| bearbeitet: | März 2023 | Seyffert |
| gezeichnet: | März 2023 | Hacke |
| geprüft: | März 2023 | Starke |
| PSP Nr.: | | |
| Projekt: B289_Mainroth-Rothwind-Fassoldshof_OU | | |
| FE_10 | | |

# Feststellungsentwurf

Straßenbauverwaltung Freistaat Bayern

Staatliches Bauamt Bayreuth

Straße / Abschn.-Nr. / Station: B 289_340_0,080 - B 289_400_0,433

PROJIS-Nr.: 09 912584 00

Unterlage / Blatt-Nr.: 10.1 / 2

Grunderwerbsplan

Baukm 0+800 - 1+500

Maßstab: 1 : 1.000

B 289 "(Burgkunstadt) - Kulmbach"
Ortsumgehung
Mainroth - Rothwind - Fassoldshof
Baukm 0+000 - Baukm 4+715

aufgestellt:
Staatliches Bauamt Bayreuth

Zeuschel, Ltd. Baudirektor
Bayreuth, den 31.03.2023